BULLETIN MUNICIPAL N°47

Sainte Marie la Mer
un Village à la plage

Le Lien

SAINTE-MARIE-LA-MER

ÉTÉ 2018

Juillet / Août 2018

Sommaire

- Éditorial ..... page 3
- ZOOM SUR...
  Sainte Marie, l'intimiste ! ..... pages 4 / 5
- Le Point Jeunes ..... page 6
- Noche Marinoise ..... page 7
- Jeunesse ..... page 8
- Programme animations ..... pages 9 / 10
- Travaux ..... page 11
- Culture ..... pages 12 / 13
- Quartiers ..... page 14
- La Marinade ..... page 15
- Solidarité ..... page 16
- Infos PPM ..... page 17
- Prévention canicule ..... page 18
- Etat civil ..... page 19
- Les News ..... page 20

Numéros Utiles

SERVICES MUNICIPAUX

- **Accueil Hôtel de ville**
  Ouvert du lundi au jeudi : 9h/12h - 13h30/17h30 et le vendredi : 9h/12h - 13h30/17h
  accueil@saintemarielamer.com
  04 68 80 13 80
  www.saintemarielamer.com
- **Mairie annexe (Oméga)**
  04 68 61 54 83
  mairie.annexe@saintemarielamer.com
- **Bibliothèque**
  biblio@saintemarielamer.com
  04 68 80 13 98
- **Point Information Jeunesse (PIJ)**
  pij@saintemarielamer.com
  04 68 80 13 86
- **Bureau du port**
  04 68 80 51 02
  info@portsaintemarie66.com
  www.portsaintemarie66.com
- **Service des décès**
  06 12 36 96 24
- **Police municipale**
  04 68 80 13 81
  pm@saintemarielamer.com
- **Office du Tourisme**
  Centre Omega (plage)
  tourisme@saintemarielamer.fr
  04 68 80 14 00
  www.saintemarielamer.fr
- **Services techniques**
  04 68 63 86 87
  technique@saintemarielamer.com
- **Végétaux et encombrants**
  Téléphoner en mairie pour vous inscrire
- **Déchetterie**
  06 33 72 67 03
  Du lundi au samedi : 8h30/12h et 14h/17h. Dimanche : 8h30/12h
- **Crèche**
  04 68 08 45 04
  saintemarie@bebebiz.fr

ECOLES

- **École maternelle Charles Perrault**
  04 68 80 14 04
- **École élémentaire Jules Ferry**
  04 68 80 13 87

SERVICES

- **La Poste** : Rue des Mimosas
  04 68 80 47 80
- **EDF** : 0 800 123 333
- **SAUR (Service des eaux)** :
  04 68 84 08 66
- **PMMCU - Direction des collectes et valorisations des déchets** :
  04 68 08 63 40
- **Collectes ordures ménagères** : le mardi
- **Tri sélectif** : un jeudi sur deux
- **Assistantes Sociales** :
  un RDV peut être obtenu en mairie de Ste Marie en téléphonant à Canet : 04 68 73 63 10

Publication : Mairie de Sainte-Marie-la Mer (66470)
Directeur de la publication : Pierre ROIG
Conception, Mise en page : Com'média - Tél. : 04 68 68 42 00
Contact : lelien@saintemarielamer.com

Éditorial

Prêts pour l'été

Comme chaque année, à l'approche de l'été, Sainte-Marie la mer revêt sa plus belle tenue estivale.

À la plage, de nombreux travaux ont permis de renforcer les digues, recharger les plages en sable, rénover les trottoirs ou agrémenter les ronds-points. Le service espaces verts a également fleuri la commune avec goût.

La touche de modernité et de nouveauté sera incarnée par les lettres géantes installées sur la plage au niveau du quartier des oiseaux. On attend que cet outil de promotion fasse parler de Sainte-Marie la mer partout sur le web et ailleurs.

Le village sera lui aussi mis à l'honneur pour devenir un lieu de vie et de promenade incontournable. Les installations de parapluies suspendus sont reconduites mais la nouveauté résidera cet été dans un curieux espace aménagé derrière l'église où vous pourrez flâner dans un petit jardin rafraîchissant.

Cette année encore, l'équipe du service de culture et d'animation a préparé avec enthousiasme la saison pour vous offrir encore plus d'animations festives, sportives ou culturelles. Vous trouverez un aperçu non-exhaustif du programme dans ce Lien et le programme complet sous forme de brochure.

Je profite de cet éditorial estival pour remercier les Sainte-Marinois venus à notre rencontre lors des réunions publiques que nous avons organisées ce printemps et qui se poursuivront à l'automne. L'intérêt et la chaleur des échanges sont le carburant de mon équipe municipale pour la suite de notre action.

Je vous souhaite un bel été et profitez pleinement des moments de partage et de convivialité préparés pour vous.

Avec mon dévouement

ZOOM SUR...

Sainte-Marie la Mer
l'intimiste !

La saison estivale 2018 arrive et notre station balnéaire forte de ses traditions et de ses 2 km de plage labellisés « Pavillon Bleu » offre toujours ce cadre naturel préservé idéal pour des vacances familiales mais aussi sportives et festives.

Notre front de mer préservé de la bétonisation à tout va des années 1970 offre aujourd'hui un paysage naturel et varié : d'un côté la plage pour le plus grand plaisir des amoureux de la mer, de l'autre un paysage qui garde encore les traces d'un riche passé agricole.

Noche Marinoise

Côté sports et loisirs, on peut y pratiquer les incontournables de bord de mer : baignade, nautisme, paddle, plongée, planche à voile... mais aussi on y trouve certaines activités moins habituelles sous nos latitudes comme l'équitation ou encore le vol en ULM.

Alors, comme chaque été, l'équipe du service animation et culture s'apprête à accueillir au mieux nos vacanciers dans un esprit de convivialité, de fête et d'innovation.

Le côté festif de notre station balnéaire est marqué par un programme d'animations complet toujours attrayant.

Nous vous invitons à le récupérer sous forme papier auprès de l'accueil de l'Oméga, de la mairie ou encore chez les commerçants.

Le programme des animations est disponible également sur les sites internet suivants :

www.saintemarielamer.fr
ou **www.saintemarielamer.com**

Sachez également que le programme sera affiché sur différents panneaux publicitaires de la commune.
Cependant, pour vous donner un aperçu des animations les plus importantes qui auront lieu cet été, je vous invite à découvrir quelques affiches les concernant dans ce bulletin communal.

Disco color

La Municipalité s'efforce d'innover chaque année pour vous surprendre.

L'été dernier vous étiez invités à flâner au cœur du village pour y découvrir la canopée de parapluies créée sur la place Ferrié et à l'entrée de la mairie en passant par le « Passage des amoureux ».

Les ciels de parapluies sont toujours à l'honneur mais l'originalité de cet été résidera dans la possibilité d'acquérir un petit cadenas pour sceller votre amour sur la grille dudit passage.

En effet deux distributeurs automatiques seront à votre disposition, l'un au café de la place et l'autre à l'Office de Tourisme.

Pour continuer la découverte du cœur du village, la commune a aménagé un petit jardin à découvrir derrière l'église qui surprendra vos sens et aiguisera votre curiosité.

Passage des Amoureux et ses parapluies

En espérant que vous aurez toujours plus de plaisir à séjourner ou à vivre dans notre « Village à la Plage », la Municipalité de Sainte-Marie et son Office de Tourisme vous souhaite un été formidable !!

Odile TETART
Adjointe au Maire en charge du Tourisme

Des lettres géantes pour la ville de Sainte-Marie la mer

Une installation XXL pour créer l'événement sur la plage.

La Municipalité a installé un objet insolite et attractif sur la plage au niveau de l'espace Guibert pour créer l'événement dans la station. Ces lettres géantes et colorées sont idéales pour les adeptes des selfies. En effet, à l'approche de l'installation, les visiteurs reçoivent des notifications sur leur téléphone portable les incitant à se prendre en photo avec les lettres et à les partager sur les réseaux sociaux sur le mode « J'y suis ! » Présentes dans beaucoup d'autres lieux d'intérêt comme Marseille, Marbella ou Amsterdam, il y a fort à parier que ces photos feront rapidement le tour du pays, voire du monde et feront le buzz sur les réseaux sociaux. Le nom de Sainte-Marie la mer sera sa marque.

Point Jeunes

AVIS AUX 12-17 ANS DE S^TE MARIE LA MER

L'équipe du Point Jeunes vous attend pour les vacances d'été !

Vos animateurs vous ont préparé un programme de folie pour votre été 2018.

Outre les animations habituelles et sportives du PIJ ainsi que ses actions citoyennes, de nombreuses activités vous attendent du 07 juillet au 10 août 2018

- ✔ Vous pourrez notamment pratiquer et vous initier au canyoning, paddle, bowling, paint ball, battle archery et faire un baptême de plongée.
- ✔ Des sorties sont également prévues au water jump, drop In, Aqualand et Aquabrava.
- ✔ Un mini camp inter pij sur Ste Marie est aussi organisé

Le programme est disponible au PIJ, dépêchez-vous

De plus, l'équipe est maintenant pourvue d'un véhicule qui lui permettra d'organiser un ramassage pour les jeunes résidant côté plage qui n'ont pas la possibilité de venir par leurs propres moyens.
(Les modalités sont précisées dans le programme)

Pour ceux qui n'ont pas encore fait leur inscription au PIJ, il n'est pas trop tard !

POINT JEUNES
Sainte Marie la Mer

Rendez-vous sur place pour constituer le dossier ou pour tous renseignements contacter : Brice TARRAGON / Ricardo DA PALMA Tél. : 04 68 80 13 86

Vous pouvez aussi consulter notre page Facebook : Pij Sainte Marie

Nous vous attendons dans la joie, la bonne humeur et le respect !

Pour des raisons de météo et/ou d'organisation, le programme peut être amené à être modifié.

France PERALS LEROY
Conseillère municipale déléguée au PIJ

Sainte Marie la Mer
Noche Marinoise
28 juillet 2018

Peinture F.BRUNET / Photo B.RICARD - D.SOUCAT

A Partir de 19H

Banda Aïoli, Banda Els Tirons, Exotica Danse Brasil, Flash Drum, Task Compagnie, Animations Enfants: Carrousel, Jeux gonflables, Spectacle de Bulles, Caricatures.

A Partir de 23H

Correfocs PIM PAM PUM: Spectacle Pyrotechnique, Bal Disco Années 80.

Bodegas et restauration sur place

Licences N°1-1091127 / N°2-1091126 / N°3-1091128

un Village à la plage

Jeunesse

Nouvelles de l'Accueil de loisirs et du CME

> LE BOUQUET FINAL DES VACANCES DE PRINTEMPS À L'ALSH

Durant les vacances de Printemps, l'ALSH a organisé le « FESTIVAL ECOLO »

Cet événement a connu une belle réussite et réuni 87 enfants, 25 parents et 15 séniors.

Plusieurs objectifs ont été atteints :

✔ 1 - La réunion de plusieurs générations : les enfants, leurs parents et les membres du club des aînés de Sainte Marie la Mer

✔ 2 - Un objectif écologique : Sensibilisation à l'écologie, emploi de matériaux récupérés pour fabriquer les jeux

✔ 3 - Un objectif solidaire. Le festival a récolté des fonds pour l'association Petits Cœurs de beurre.

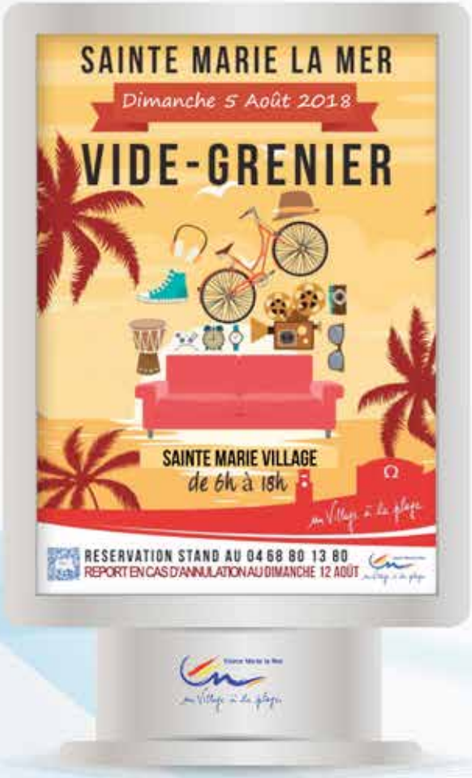

> LE CME ET LES ENFANTS D'ELIBOU

LE CME a organisé deux événements afin de récolter des fonds pour l'association l'AMSAF.

Ces fonds seront utilisés pour acheter des kits scolaires et des kits médicaux pour les enfants du village d'Elibou en Côte d'Ivoire :

✔ 1 - Le mercredi 27 juin 2018 de 18h à 20h : Une rifle familiale sur la placette du village.

✔ 2 - Samedi 30 juin de 9h30 à 12h au parcours de santé à la plage : le « NINJA WARRIOR FAMILY ». Le principe : participer en famille, sur le mode du plaisir, à un parcours sportif et ludique réunissant des ateliers et des jeux gonflables. Inscriptions 2 € / personne.

Merci d'être venus nombreux soutenir notre noble cause ! ■

Christine MEYA
Conseillère municipale
Déléguée au CME

SAINTE MARIE LA MER

Programme Animations (Entertainment guide / Unterhaltungsprogramm)

Du Lundi 16 juillet au Vendredi 3 Août

DATE	ANIMATION	LIEU	HEURE	INFORMATIONS
Lun 16 juillet	Zumba	Place Sourribes	18h30 -19h30	Sport
	Rifle Téléthon	Place Agora	21h	Ste Marie téléthon
Mar 17 juillet	Yoga	Plage L. Guibert	9h30 -10h30	Sport
	Yoga enfants	Plage L. Guibert	10h30 -11h00	Animation enfants
	Arc Game (dès 8 ans)	Aire des festivités	16h - 19 h	Animation enfants
	Axurit Cirkus / Jeux en bois	Place Sourribes	21h - 00h	Animation enfants
	Concert Bal Magic Violon	Place Agora	21h30 - 00h	Anim. by Kuta Café
Mer 18 juillet	Don du Sang	Compl. Oméga	10h - 15h	
	Zumba	Place Sourribes	9h30 - 10h30	Sport
	Concert Jean Pierre Virgil + Eric Morena	Place du Village	21h30	Répertoire Louis Mariano
Jeu 19 juillet	Gym Douce	Place Sourribes	9h30 - 10h30	Sport
	Bal avec Téquila	Place Agora	21h30 - 00h	Bal Musette
Ven 20 juillet	Tournée Pulco	Place Sourribes	9h - 17h30	Tournée d'été
	Cross Training	Aire des festivités	9h30 - 10h30	Sport
	Village Jeux	Parking Agora	17h - 00h	Tournée d'été
	The Mix by Piloxing	Aire des festivités	18h30 - 19h30	Sport
	Cours de Sardane	Placette Village	18h30 - 19h30	Initiation
	Vodka Redboule Duo	Place L. Guibert	21h30 - 00h	Variétés internationales
Sam 21 juillet	Fête de l'Eau	Place Sourribes	11h - 18h	Tourisme durable
	Village Jeux	Parking Agora	17h - 00h	Tournée d'été
	Sardinade Club Nautique	Chalet du port	19H	06 73 11 70 62
	Vintage Blues	Place L. Guibert	21h30 - 00h	Anim. by Y Sem Bé
Dim 22 juillet	Piste éducation routière	Parking Agora	10h -12h/ 15h -18h	Tournée d'été
	Sardane Cobla Nova Germanor	Place Agora	18h - 20h	Danse traditionnelle
	Disco Mousse Kids	Aire des festivités	18h - 19h	Animation enfants
	Piloxing	Place Sourribes	18h30 - 19h30	Sport
	Disco Mousse	Aire des festivités	21h30 - 00h	
Lun 23 juillet	Piste éducation routière	Parking Agora	10h -12h/ 15h -18h	Tournée d'été
	Zumba	Place Sourribes	18h30 - 19h30	Sport
	Rifle AMSAF	Placette Village	21h	Association AMSAF
Mar 24 Juillet	Piste éducation routière	Parking Agora	10h -12h/ 15h -18h	Tournée d'été
	Yoga	Plage L. Guibert	9h30 - 10h30	Sport
	Sculpture sur sable famille	Plage Agora	10h - 12h	Sur inscription OT
	Mister Laser Game (dès 8 ans)	Aire des festivités	16h - 19h	Animation enfants
	Spectacle Enfants	Aire des festivités	21h	le trésor du fond des mers
	Concert Duo Chris and Seb	Place L. Guibert	21h30 - 00h	Anim. by Caribean
	Concert Bal Fiesta Latina	Place Agora	21h30 - 00h	Anim. by Kuta Café

DATE	ANIMATION	LIEU	HEURE	INFORMATIONS
Mer 25 juillet	Zumba	Place Sourribes	9h30 - 10h30	Sport
	Piste éducation routière	Place Agora	10h -12h/ 15h -18h	Tournée d'été
	Compagnie Equinoxe	Place Village	21H30	Spect. années 80
Jeu 26 juillet	Gym douce	Place Sourribes	9h30 - 10h30	Sport
	Soirée Kiss cool	Place Agora	21h30 - 00h	Animation disco
Ven 27 juillet	Cross Training	Place Sourribes	9h30 - 10h30	Sport
	The Mix by Piloxing	Place Sourribes	18h30 - 19h30	Sport
	Cours de Sardane	Placette Village	18h30 - 19h30	Initiation
	Concert Trio Monster Cock	Place L. Guibert	21h30 - 00h	Pop Années 2000
Sam 28 juillet	Pétanque Mémorial J.Garriez	Stade	15h	06 81 59 05 79
Samedi 28 juillet	Noche Marinoise	Place du Village	A partir de 19h	Banda Aioli, Banda Els Tirons, Exotica danse Brasil, Flash Drum, Task Compagnie, Caricatures, Animations enfants, Carrousel, Jeux gonflables, Spectacle de Bulles
			A partir de 23h	Correfocs, PIM PAM PUM, Bal Disco Années 80
Dim 29 juillet	Sardane Cobla Mi.Lenaria	Place Agora	18h - 20h	Danse traditionnelle
	Piloxing	Place Sourribes	18h30 - 19h30	Sport
	Disco Color	Aire des Festivités	21h30 - 00h	
Lun 30 juillet	Tournée L'indépendant	Plage L. Guibert	10h - 19h	Tournée d'été
	Zumba	Place Sourribes	18h30 - 19h30	Sport
	Rifle école de Rugby	Placette Village	21h	Association Rugby
Mar 31 juillet	Yoga	Plage L. Guibert	9h30 -10h30	Sport
	Don du sang	Compl. Oméga	10h - 15h	
	Yoga enfant	Plage L. Guibert	10h30 -11h	Sport
	Tournée L'Indépendant	Plage L. Guibert	11h - 19h	Tournée d'été
	Jeux Gonflables et Bubble	Aire des festivités	21h - 00h	Thème Foot
	Bal Téquila	Place Agora	21h30 - 00h	Anim. By Kuta Café
	Concert Route 66	Place L. Guibert	21h30 - 00h	Anim. By Y Sem Bé
Mer 1 Août	Zumba	Place Sourribes	9h30 - 10h30	Sport
	Tournée L'Indépendant	Plage L. Guibert	10h - 19h	Tournée d'été
	Cabaret Majestic	Place Village	21h30	Cabaret
Jeu 2 Août	Gym Douce	Place Sourribes	9h30 - 10h30	Sport
	Tournée NRJ	Plage L. Guibert	10h - 19h	Tournée d'été
	Bal DJ Andy Salsa	Place Agora	21h30 - 00h	Danse Salsa
Ven 3 Août	Oasis Beach Handball	Plage L. Guibert	10h - 19h	Tournée d'été
	Cross Training	Place Sourribes	9h30 - 10h30	Sport
	The mix by Piloxing	Place Sourribes	18h30 - 19h30	Sport
	Cours de Sardane	Placette Village	18h30 - 19h30	Initiation
	Concert Salsa Cubaine	Plage L. Guibert	21h30 - 00h	Tymoalaye and Co

un Village à la plage

Office Municipal
d'Animations et de la Culture
Bureau d'information Touristique
Espace Omega - 66470 Sainte Marie la Mer - Tel.: **04.68.80.14.00**
Licences 1-1091123 / 2– 1091126 / 3-1091128

Sainte Marie la Mer O.M.A.C
un Village à la plage

SAINTE MARIE LA MER

Programme Animations (Entertainment guide / Unterhaltungsprogramm)

du Samedi 4 Août au Lundi 3 Septembre

DATE	ANIMATION	LIEU	HEURE	INFORMATIONS
Sam 4 Août	Oasis Beach Handball	Plage L. Guibert	10h - 19h	Tournée d'été
	Oasis POCKET VR	Place Sourribes	10h - 19h	Tournée d'été
Dim 5 Août	Vide grenier	Village	6h - 18h	
	7 Up & Fun Radio	Plage Aire festivités	10h - 19h	Tournée d'été
	Sardane Sol de Banyuls	Place Agora	18h - 20h	Danse traditionnelle
	Piloxing	Place Sourribes	18h30 - 19h30	Sport
	Disco Fun Radio Mix	Aire des festivités	21h30 - 00h	Tournée d'été
Lun 6 Août	Zumba	Place Sourribes	18h30 - 19h30	Sport
	Rifle AMSAF	Placette - Village	21h	Association AMSAF
Mar 7 Août	Yoga	Plage L. Guibert	9h30 - 10h30	Sport
	Atelier Attrape-rêves	Omega	10h -12h	Animation Enfants
	Master Laser Game	Aire des festivités	16h - 19 h	Animation Enfants
	Atelier 100 Quidons/ Jeux en bois	Baladoir-Agora	21h - 00h	Animation Enfants
	Ballet Folklorique Brésil & Irlande	Place Sourribes	21h30	Spectacle Folklorique
	Bal Téquila	Place Agora	21h30 - 00h	Anim. By Kuta Café
Mer 8 Août	Zumba	Place Sourribes	9h30 - 10h30	Sport
	Comique / Cabaret	Place du Village	21h30	Seigneurel Beautiful Show
Jeu 9 Août	Gym Douce	Place Sourribes	9h30 - 10h30	Sport
	Visite guidée	Village & plage	9h30-11h30	Découverte à vélo
	Apéritif de terroir	Terrasse Oméga	18h-20h	Dégustation
	Duo Didier & Lydie	Place Agora	21h30 - 00h	Bal
Ven 10 Août	Cross Training	Place Sourribes	9h30 - 10h30	Sport
	The Mix by Piloxing	Place Sourribes	18h30 - 19h30	Sport
	Cours de sardane	Placette - Village	18h30 - 19h30	Initiation
	Concert Mr & Mrs Marvel	Place L. Guibert	21h30 - 00h	Pop Vintage
Sam 11 Août	Concert Chris & Seb	Place L. Guibert	21h30 - 00h	Anim. By Caribean
Dim 12 Août	Sardane Principal del Rosello	Place Agora	18h - 20h	Danse traditionnelle
	Piloxing	Place Sourribes	18h30 - 19h30	Sport
	Disco Mousse Kids	Aire des festivités	18h - 19h	Animation Enfants
	Disco Mousse	Aire des festivités	21h30 - 00h	
Lun 13 Août	Marché d'art	Parvis Oméga	10h - 18h	Assoc. Art et fêtes
	Zumba	Plage Sourribes	18h30 - 19h30	Sport
	Rifle du Téléthon	Placette - Village	21h	Ste Marie Téléthon
SAINTE MARIE LA MER EN FETE				
Mar 14 Août	Yoga	Plage L. Guibert	9h30 - 10h30	Sport
	Yoga Enfant	Plage L. Guibert	10h30 - 11h	Sport
	Banda Cargols	Place Agora	17h30	
	Marrade départ 10h	Place Agora	19h	Course 10km
	Disco Funk Orchestra	Place Agora	21h30 - 01h	Bal
Mer 15 Août	Zumba	Place Sourribes	9h30 - 10h30	Sport
Fête du Village	Messe avec Coba Mil lenaria	Placette - Village	10h	Tradition
	Sardane Mil lenaria	Placette - Village	11h30	Tradition
	Ballet Folklorique de Jouventut	Place du Village	21h30	Ballet Catalan
	Bal Fiesta Latina	Place Agora	21h30 - 00h	Anim. By Kuta Café
Jeudi 16 Août	Gym Douce	Place Sourribes	9h30 - 10h30	Sport
	Dépôt de gerbe en mer	Port	17h	Association SMPP
	Apéritif de terroir	Terrasse Oméga	18h - 20h	
Fête de la Plage	Magicien Super Tof	Place Sourribes	20h30 - 22h	Animation Enfants
	Bal les yeux noirs Retro	Place Agora	21h30 - 01h	Bal musette - variétés
	Feu d'artifice	Plage L. Guibert	A partir de 22h	Feu d'artifice
	Show Orchestre Jean Ribul	Plage L. Guibert	22h30	Variétés internationales

DATE	ANIMATION	LIEU	HEURE	INFORMATIONS
Ven 17 Août	Cross Training	Place Sourribes	9h30 - 10h30	Sport
	The Mix by Piloxing	Place Sourribes	18h30 - 19h30	Sport
	Cours de sardane	Placette - Village	18h30 - 19h30	Initiation
	Cinéma en plein air	Plage L. Guibert	21h30 - 23h	Les Tuche 2
Sam 18 Août	Sardinade SMNC	Port	19h	0673117062
	Concert Vintage Blues	Place L. Guibert	21h30 - 00h	Anim. By Y Sem Bé
Dim 19 Août	Sardane Cobla Nova Germanor	Place Agora	18h - 20h	Danse Traditionnelle
	Piloxing	Place Sourribes	18h30 - 19h30	Sport
	Disco Color	Aire des festivités	21h30 - 00h	Disco
Lun 20 Août	Zumba	Place Sourribes	18h30 - 19h30	Sport
Mar 21 Août	Yoga	Plage L. Guibert	9h30 - 10h30	Sport
	Don du sang	Espace Oméga	10h - 15h	Association
	Concours de sculpture sur sable	Place Agora	10h - 12h	Anim. Famille
	Bubble et jeux gonflables	City Stade	16h - 00h	Thème foot
	Concert Five Book and a Coconut	Place Agora	21h30 - 00h	Anim. By Kuta Café
	Concert Route 66	Place L. Guibert	21h30 - 00h	Anim. By Y Sem Bé
Mer 22 Août	Zumba	Place Sourribes	9h30 - 10h30	Sport
	Cabaret Le Temps des Yéyés	Place du Village	21h30 - 00h	Cabaret
Jeu 23 Août	Gym Douce	Place Sourribes	9h30 - 10h30	Sport
	Trio Guinguette Rétro	Place Agora	21h30 - 00h	Bal
Ven 24 Août	Cross Training	Place Sourribes	9h30 - 10h30	Sport
	The Mix by Piloxing	Place Sourribes	18h30 - 19h30	Sport
	Cours de sardane	Placette - Village	18h30 - 19h30	Initiation
	Concert Ballade Singulière	Place L. Guibert	21h30 - 00h	Variétés internationales
Sam 25 Août	Soirée Kiss Kool	Place Agora	21h30 - 00h	Anim. années 80
Dim 26 Août	Sardane Principal del Rosello	Place Agora	18h - 20h	Danse traditionnelle
	Piloxing	Place Sourribes	18h30 - 19h30	Sport
Lun 27 Août	Zumba	Place Sourribes	18h30 - 19h30	Sport
Mar 28 Août	Yoga	Plage L. Guibert	9h30 - 10h30	Sport
	Yoga Enfants	Plage L. Guibert	10h30 - 11h	Sport
	Arc Game	Aire des festivités	16h - 19h	Animation Enfants
	Jeux en bois	Place Sourribes	21h - 00h	Animation Enfants
	Bal Téquila	Place Agora	21h30 - 00h	Anim. by Kuta Café
Mer 29 Août	Zumba	Place Sourribes	9h30 - 10h30	Sport
	Cinéma en plein air	Village - Place Ferré	21h30	
Jeu 30 Août	Gym Douce	Place Sourribes	9h30 - 10h30	Sport
	Orchestre Madison rétro	Place Agora	21h	Bal Musette
Ven 31 Août	Cross Training	Place Sourribes	9h30 - 10h30	Sport
	The Mix by Piloxing	Place Sourribes	18h30 - 19h30	Sport
	Cours de sardane	Placette - Village	18h30 - 19h30	Initiation
	Concert Anais & les Nin 's	Place L. Guibert	21h30 - 00h	Pop Rock
Sam 1 Sept	Forum des Associations	Espace Oméga	10h - 13h	Associations
Dim 2 Sept	Sardane Sol de Banyuls	Place Agora	18h - 20h	Danse traditionnelle
Lun 3 Sept	Zumba	Place Sourribes	18h30 - 19h30	Sport

un Village à la plage

Office Municipal
d'Animations et de la Culture
Bureau d'information Touristique
Espace Omega - 66470 Sainte Marie la Mer - Tel.: **04.68.80.14.00**
Licences 1-1091123 / 2– 1091126 / 3-1091128

Sainte Marie la Mer O.M.A.C
un Village à la plage
ANIMATION-CULTURE-COMMUNICATION-CONGRES

Travaux

Dépose et évacuation des enrochements déstructurés constituant la digue de protection de l'ancienne plage.

Pompage du sable depuis la passe du port jusqu'après l'épi nord. Ce sable sera régalé sur la plage.

Plantation de cactus dans la jardinière au croisement du boulevard du front de mer et de la rue du Roussillon

Mise en place de nouveaux enrochements constituant la digue de protection et rechargement en sable de l'ancienne plage

Les derniers travaux en images...

Jean SOURRIBES
Adjoint délégué aux travaux

Culture

Le Linteau de Sainte-Marie de Pabirans

Nous avons déjà écrit que notre commune possédait très peu de vestiges archéologiques. Aussi devons nous apprécier les quelques traces du passé qui subsistent.
Sur le mur ouest de notre église se trouve enchâssé un fragment de linteau.

> FRAGMENT DE LINTEAU IXe – Xe SIÈCLE : DESCRIPTION

Ce fragment de linteau de 82 cm x 40 cm fut découvert dans le sol de l'église lors des travaux effectués dans les dernières années du XIXe siècle.

Ce vestige fut alors scellé dans le mur ouest de l'église où il se trouve toujours après avoir effectué un séjour à l'intérieur de l'Église dans la chapelle, côté sud, à l'entrée du chœur, chapelle accueillant les fonts baptismaux.

« La partie droite de ce bout de linteau présente une rosace très primitive, à sa gauche est figuré un ange, à mi buste portant sur sa poitrine un texte dont ne subsistent plus que quelques lettres ». (Corpus des inscriptions de la France médiévale CNRS)

Cette inscription est composée d'un mélange de lettres gravées minuscules et capitales mêlées.

D'après Pierre PONSICH, ce linteau appartiendrait à l'Eglise primitive de Sainte Marie de Pabirans et l'historien précise ***« La maladresse de l'exécution, le peu de relief de la sculpture conduisent à attribuer l'œuvre au IXe ou au Xe siècle. »***

Cette description omet la partie gauche de la sculpture qui représente la moitié d'un animal dont plusieurs détails, nous permettent d'affirmer qu'il s'agit d'un lion, dressé sur les pattes arrières et dont la queue s'élève au-dessus du dos.

Oublié aussi le tracé du cadre qui devait entourer la porte.

> DIFFÉRENTS RÔLES DU LINTEAU

Le linteau est l'élément architectural qui sert à soutenir les matériaux du mur au-dessus d'une porte ou d'une fenêtre.

En plus de cette fonction technique, le linteau fait partie de la porte et participe à l'importance du rôle de la porte en tant qu'élément symbolique : passage de l'extérieur à l'intérieur, du monde profane au monde sacré, du matériel au spirituel.

Il est logique que cette partie architecturale soit un élément stratégique pour recevoir une décoration particulière.

Le linteau peut servir de support à une écriture et acquiert ainsi un rôle pédagogique.

> ICONOGRAPHIE DU LINTEAU DE SAINTE MARIE DE PABIRANS

Un examen attentif de ce vestige nous interpelle sur le choix du sujet traité. Notre curiosité est éveillée par l'iconographie de cette sculpture. Nous reconnaissons aisément l'homme en mi-buste comme pouvant représenter Saint-Mathieu et la moitié du lion symbolisant Saint-Marc. La rosace primitive peut paraître comme un simple élément de décor. Sachant que le tailleur d'images roman trouve son inspiration dans l'histoire sainte nous avons essayé de trouver l'épisode de la Bible qui a guidé le sculpteur. Un Sainte-Marinois passionné d'histoire nous a dirigé vers EZECHIEL.

> LE CHAR DE DIEU D'EZECHIEL

EZECHIEL, dans la religion chrétienne, fait partie des 4 grands prophètes de l'ancien testament. Il vécut au VIe siècle avant JC, il connut l'invasion du royaume de Juda par le roi de Babylone, la destruction du temple de Salomon et l'exil en Mésopotamie.

EZECHIEL est resté célèbre par son livre où il décrit sa vision du Char de Dieu. D'après le prophète, ce char de Dieu est composé de quatre vivants que la tradition chrétienne assimilera aux quatre évangélistes. Cette vision grandiose est accompagnée de feu, d'éclairs, d'animaux, d'anges et de pierres précieuses.

> LE LINTEAU ET LE CHAR DE DIEU

L'apparition du « Char de Dieu » est rapportée par EZECHIEL en une trentaine de versets. Cette vision met en scène un char plein de lumière, entouré d'éclairs, d'hommes étranges ayant plusieurs faces, des anges peuplent ce char qui est posé sur : ***« Des roues hautes et terribles »*** verset 18.

Si nous transposons ce récit à notre sculpture, la rosace primitive peut représenter une des Roues : ***« L'aspect des roues et leur forme étaient comme si une roue était au milieu d'une autre roue... leurs jantes étaient pleines d'yeux tout autour »*** Verset 18. L'homme représenté dans un arc de pierre trouve sa place dans le verset 28 : ***« comme l'arc qui est dans la nuée un jour de pluie »*** à côté de l'arc et l'homme, on distingue quatre lignes se rejoignant par un boût qui peuvent être la représentation ***« du feu circulait entre les êtres, le feu était éblouissant et du feu sortaient des éclairs »*** verset 11.

« La vision d'Ézechiel - Le char de Dieu » Guiard des Moulins - début du XVème siècle

Enfin, l'observation minutieuse du corps du lion nous renvoie encore au texte du prophète qui dit : ***« Ils avaient des mains d'hommes sous leurs ailes »*** verset 8. Regardant le flanc du lion on voit le dessin d'une main.

Si on lit le linteau à la lumière d'Ezéchiel, cette sculpture apparait sous un jour nouveau.

> CONCLUSION

L'interprétation que nous donnons de cette œuvre n'est qu'une hypothèse séduisante. Rappelons que les sculpteurs représentaient dans leurs œuvres des scènes qui racontaient aux croyants analphabètes, sous forme d'images, le contenu de la Bible.

Mais comment le sculpteur a-t-il pu connaitre le livre d'EZECHIEL ?

D'après divers spécialistes le livre d'EZECHIEL était parfaitement connu des moines du Xe siècle. Par contre, rares sont les représentations de cet épisode.

Dans le Pays Catalan les deux illustrations de ce char de Dieu se trouvent dans la Bible de Ripoll et dans celle de Roda.Ces deux Bibles furent réalisées dans la 1ere moitié du XIe siècle sous le patronage de l'abbé Oliba.

Quoiqu'il en soit nous vous invitons à bien regarder ce témoignage de notre passé. ■

Francis BRUNET
Conseiller municipal
Délégué à la culture

Réunions de quartiers

Monsieur le Maire a annoncé lors de la cérémonie des vœux à la population, vouloir multiplier les liens de communications avec les administrés de la commune : améliorer l'information sur les réseaux sociaux, moderniser le bulletin communal, venir à la rencontre des administrés... afin de répondre aux attentes et de promouvoir l'action publique.

Ainsi, depuis le mois d'Avril, les élus de la commune sont aux contacts des Sainte Marinois dans leur quartier, afin d'échanger sur les sujets du quotidien et d'apporter une solution aux attentes de chacun.

Ces réunions conviviales ont débuté au Centre Technique Municipal, par un échange avec les artisans de la commune pour développer leurs activités, et se sont poursuivies au Camping municipal, sur la place Sourribes et dans le secteur des Grabateils.

Au total, 10 réunions de quartiers sont programmées sur l'ensemble du territoire communal.
En voici quelques unes en images :

Rue des baleines bleues

Rencontre avec les artisans

Camping municipal

Information CNI et Passeport

La période des congés approchant, il est nécessaire de contrôler la validité de vos documents d'identité afin de pouvoir vous déplacer en toute tranquillité.

Sachez que 26 communes seulement dans le département sont équipées et habilitées à prendre les demandes CNI/PASSEPORT.

Les plus proches de nous sont : Canet en Roussillon, Bompas et Saint Laurent de la Salanque.

Les rendez-vous sont obligatoires pour déposer votre demande.

Votre mairie tient à votre disposition la liste des coordonnées des communes équipées ainsi que la liste des pièces qui peuvent vous être demandées.

BANQUE ET ASSURANCES
MILLES
LES ATELIERS SIGAYRET BATIMENT - RÉNOVATION
VAINCRE LA MUCOVISCIDOSE
CONSTRUIRE MALIN COURTAGE EN TRAVAUX
CASINO DE PORT LEUCATE
PETIT CŒUR DE BEURRE AU RYTHME DE LA VIE
CouRires 66
L'INDÉPENDANT

Solidarité

Cet été, donnez !

> L'ASSOCIATION CATALANE DES DONNEURS DE SANG BÉNÉVOLES DE S^TE MARIE LA MER COMMUNIQUE :

Les réserves de sang sont en baisse, nous avons besoin de vous. Si vous avez entre 18 et 71 ans, venez donner votre sang !

Comme tous les étés il y aura 3 collectes de sang à Sainte Marie La Mer plage salle Oméga

- ✔ Mercredi 18 Juillet
- ✔ Mardi 31 Juillet
- ✔ Mardi 21 Août

Mais attention cette année les horaires des collectes ont changé : elles n'auront lieu qu'entre 10h et 15h !

Venez donc rencontrer les équipes médicales et les bénévoles !

Nous vous offrirons, si vous n'avez jamais donné votre sang et si vous amenez un nouveau donneur, un petit cadeau de bienvenue.

Le bureau de l'association ■

Infos PPM

Perpignan Méditerranée Métropole poursuit sa dynamique au service d'une mobilité durable, sûre et performante avec des adaptations de son offre de transport sur le réseau Sankéo dès la rentrée 2018 pour répondre aux besoins quotidiens de déplacements des voyageurs.

Après la mise en service de nouveaux véhicules hybrides, plus respectueux de l'environnement, et de sa nouvelle image avec « Sankéo », la Métropole a lancé un programme d'études fin 2017 pour identifier des pistes prioritaires d'évolution de son offre de transport public.

Ce projet de mobilité s'articulera autour de plusieurs phases. Les premières évolutions entreront en vigueur dès le 3 septembre prochain. Elles consistent à renforcer l'offre avec plus de bus en heures de pointe, et un service élargi dans la journée (plus tôt le matin et plus tard le soir) sur les secteurs très denses de la Ville de Perpignan où se concentrent les 3/4 des déplacements. Des pôles de correspondances seront également organisés pour faciliter le passage d'une ligne de bus à une autre et les déplacements de commune à commune notamment.
Complémentairement, un service de transport flexible sur réservation sera proposé aux habitants des communes périphériques pour les accompagner dans leurs déplacements en heures creuses.

Cette évolution de l'offre de transport du réseau Sankéo a été dévoilée début juin avec une importante campagne d'information afin d'accompagner ces changements dans les meilleures conditions. ■

Accédez aux information du réseaux Sankéo directement grâce au lien suivant ou bien sur le site www.sankeo.com

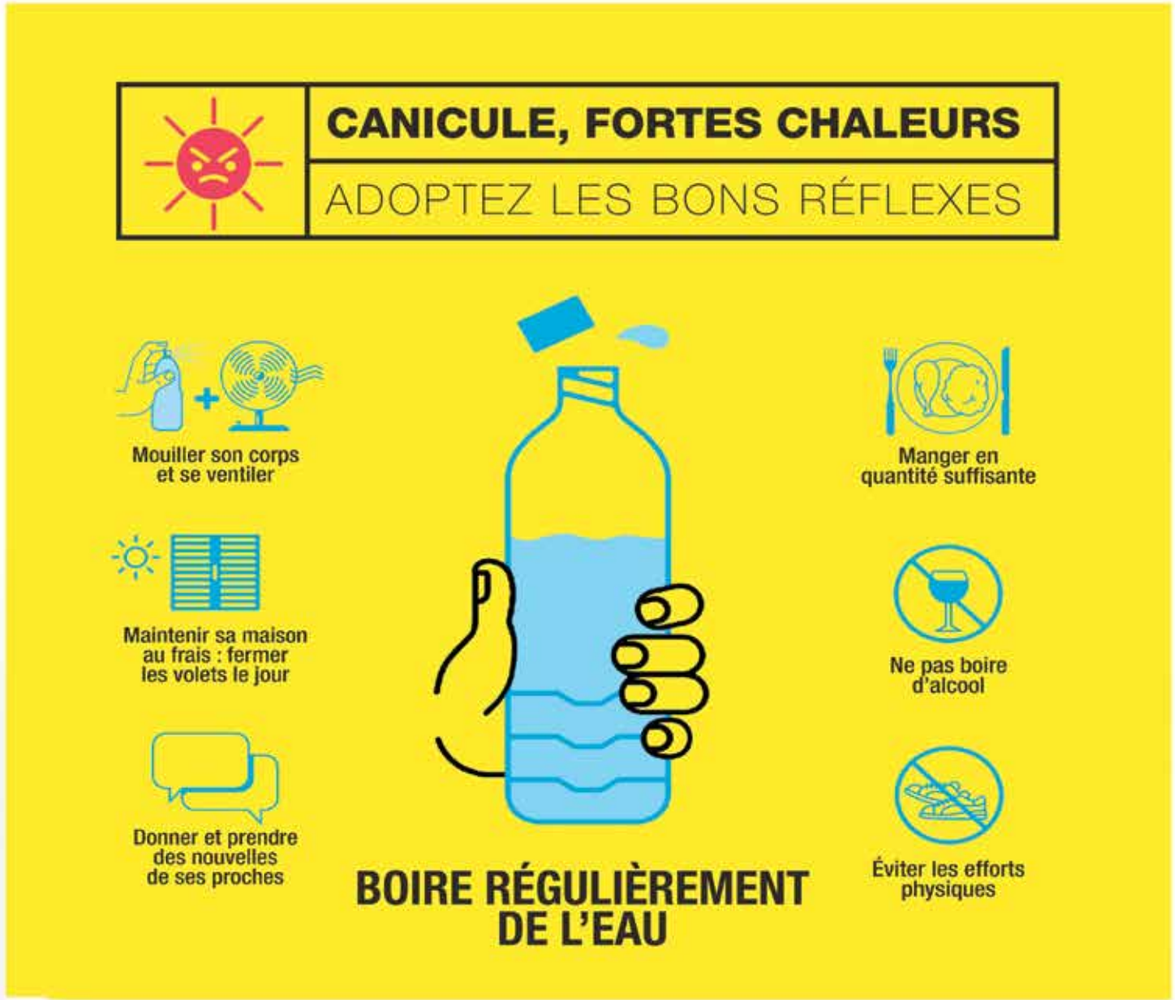

EN CAS DE MALAISE, APPELER LE 15

Pour plus d'informations : **0 800 06 66 66** (appel gratuit depuis un poste fixe)
www.sante.gouv.fr/canicule • www.meteo.fr

Sainte Marie la Mer — un Village à la plage

Plan canicule 2018

Si vous êtes une **personne âgée de + de 65 ans, isolée ou handicapée** vous pouvez vous **inscrire en mairie** sur le registre nominatif **annuel** de prévention de la commune. Vous bénéficierez ainsi d'une intervention personnalisée des services sanitaires et sociaux en cas de déclenchement du plan d'alerte et d'urgence par le Préfet.

Pour toutes informations sur la **canicule** et les principales recommandations à suivre en cas de fortes chaleurs un numéro gratuit : **0 800 06 66 66**.

État civil

Les nouveaux petits Sainte-Marinois

- **Lyam JOUANNIN PITTANA** le 28 mars chez Mathieu JOUANNIN et Claudia PITTANA.
- **Tiago LOPEZ** le 02 avril chez Simon LOPEZ et Carla GUIGLION
- **Jade VILLAGRASA** le 06 avril chez Nicolas VILLAGRASA et Marine CORTES-RUBIO
- **Djeyna ITCHNER** le 15 avril chez Jade ITCHNER
- **Arwen REOYO-PRATS** le 25 avril chez Brice REOYO-PRATS et Reine MAZA
- **Aylan BARECH** le 26 avril chez Reda BARECH et Myriam TACHOT
- **Jade MUGA** le 12 mai chez Mathieu MUGA et Julie ROLLAND
- **Ysaline RENNER** le 22 mai 2018 chez Yann RENNER et Cécile THENAISIE
- **Tino BERNARDINI** le 03 juin chez Gerard BERNARDINI et Lydie DERADJ

Les mariages

- **Delphine MOLLET et Bruno FRANKE** le 12 mai

Les PACS

- **Christelle TARAL et Julien GONÇALVES** le 17 mai
- **Jessica PIRES et Yann PICAMAL** le 25 mai

Ils nous ont quittés

- **Michel OUILLASTRE** le 07 janvier à 56 ans
- **Jean RODRIGUEZ** le 21 mars à 84 ans
- **Daniel TREUIL** le 14 avril à 70 ans
- **Mohamed DJALOUT** le 15 avril à 47 ans
- **Jean KERBOUL** le 23 avril à 65 ans
- **André FAURE** le 25 avril à 93 ans
- **Irène ORNOS épouse RECASSENS** le 25 avril à 76 ans
- **Philippe GARCIA** le 04 mai à 58 ans
- **Philippe CHALARD** le 05 mai à 52 ans
- **Christian JOURDA** le 06 mai à 70 ans
- **Bernard LERAT** le 09 mai à 72 ans
- **Claude GOMES** le 28 mai à 88 ans
- **Francis SENYORICH** le 03 juin à 89 ans
- **Gabriel GARCIA** le 03 juin à 81 ans

Opposition

EXPRESSION DES ÉLUS DE L'OPPOSITION

- pas de texte transmis -

Les News de la commune

Sainte Marie la Mer
Un Village à la plage

En ce début de mois de juin, les habitants de Sainte Marie ont pu le fleurissement que le service des espaces verts a disposé dans les rues du village et de la plage.
Cette démarche est reconduite chaque année par les élus du conseil municipal.
Au total, 40 jardinières et compositions florales embelliront notre village pendant la saison estivale.

Depuis le 3 Mai dernier, le territoire de Sainte Marie la Mer est maillé d'un réseau de vidéoprotection.
13 caméras de surveillance des édifices publics et 5 caméras de surveillance des flux routiers enregistrent des images en continu.
Conformément à la loi, des panneaux signalisant la présence des caméras ont été installés aux entrées de la commune et sur les sites filmés.

La rentrée se prépare aussi ...

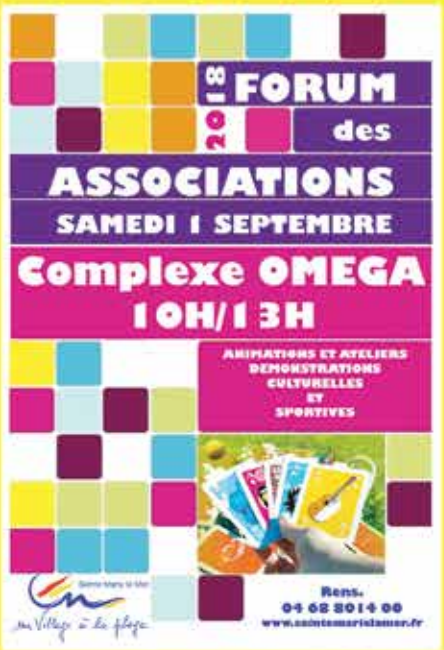

Cette saison encore, la commune de Sainte Marie met à la disposition des visiteurs des «boites à lire» aux postes de secours de la station mais aussi au village (avenue des mimosas).

Vous pourrez vous détendre sur la plage ou chez vous, à lire un livre que vous pourrez déposer à la fin de la journée.
Une animation que la mairie a souhaité renouveler vu la réussite et les félicitations obtenues l'an dernier.