

2025-2026

GUIDE des associations



sainte marie
la mer *un village à la plage*

SOLIDARITÉ, HUMANITAIRE

SOLIDARITY, HUMANITARIAN / SOLIDARITÄT, HILFSORGANISATIONEN

AINÉS

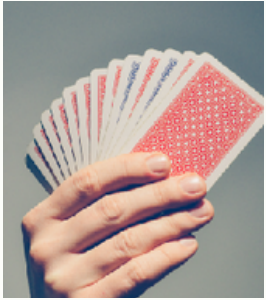

▼ LE CLUB DES AINÉS

Salle Marcelle Salvy, salle communale Saint-Exupéry

Organisation d'un voyage annuel, une sortie mensuelle. Après-midis dansants, repas, jeux de cartes... Adhésion : 16€/an

☎ 07 49 70 75 71 / FE Francis

ANCIENS COMBATTANTS



▼ FNACA

Anciens combattants de la guerre d'Algérie : club d'activités, sorties, repas, entretien du souvenir.

☎ 06 29 56 51 07 / POUGET Marcel



▼ SOUVENIR FRANÇAIS

Le Souvenir français est une association créée en 1887 qui garde le souvenir des soldats morts pour la France par l'entretien de tombes et de monuments commémoratifs. Adhésion : 10€.

☎ 06 70 21 86 78 / Patrick GAUCHOT / patrick.gauchot@sfr.fr

SOLIDARITÉ



▼ ASSOCIATION CATALANE DES DONNEURS DE SANG BÉNÉVOLES DE SAINTE-MARIE

Organisation de collectes de sang.

Adhésion : 10€/an de 18 à 71 ans.

☎ 06 62 73 76 00 / FENOLLAR Dominique.



▼ AZIZA, LE SOURIRE D'ANGE

Soutien aux parents d'enfants malades du cancer. Tout public.

☎ 06 29 11 32 82 / KHEFIF Sylvie



▼ CSA Conseils Services Assos

Soutenir et conseiller les associations dans le cadre de leur développement.

☎ 07 51 62 81 74 / VANGENEBERG Gregory / gestion@csa-assos.org



▼ MYOPATHIE ET COMPAGNIE (SAINTE MARIE TÉLÉTHON)

Organisation de rifles, marché de Noël ... au profit du Téléthon.

☎ 06 84 04 55 31 / BOUCHARD Angélique / saintemarietelethon@gmail.com



▼ LES RESTOS DU COEUR

Association fondée par Coluche en 1985 pour lutter contre la pauvreté et l'exclusion sous toutes ses formes.

☎ 06 95 75 90 68 / ZACZYNSKI Michel

ARTS, LOISIRS, CULTURE

ART, LEISURE, CULTURE / KUNST, FREIZEIT, KULTUR

COURS DE LANGUE



▼ ASSOCIATION ROUSSILLONNAISE D'ACTIVITÉ (ARA)

Cours de catalan pour adultes débutants et confirmés, visites de lieux catalans avec guide catalan, projection de films en catalan, activités/jeux... Les lundis (confirmés) et mercredis (débutants) de 18h30 à 20h.

Salle Salvador, place de la Mairie. Adhésion : 100€/an.

☎ 06 78 66 55 94 / MARIGO Jacqueline / ara66470@yahoo.fr

DIVERTISSEMENT



▼ JUNIOR ASSOCIATION : Rêves 2 jeunes

Jeunesse, activités diverses, participation à la vie du village.

☎ 06 48 16 11 88 / Julia KACHA / Brice TARRAGON



▼ AMICALE DE LA BELOTE

L'amicale a pour but la création et le maintien entre les membres de liens de solidarité, de franche camaraderie et de sportivité. Adhésion : 12 €/an.

Les lundis de 14h à 18h et en soirée de 20h à 23h30. Salle communale Saint-Exupéry.

☎ 06 16 66 00 10 / ROOSE Jacques



▼ LES ATTELAGES DE LA SALANQUE

Initiation à la pratique d'attelage, balades, démonstrations, concours et stages de perfectionnement en attelage. Adhésion : 10€.

☎ 06 59 88 60 09 / DUCHEIN Florence / attelagesdesalanque66470@gmail.com



▼ ÉCURIE LES CRINS DE PAULINE

Cours d'équitation du baby poney (3 ans) jusqu'au cavalier confirmé. Apprentissage de la montée à cheval et à l'étude des comportements des chevaux.

Sortie en concours les dimanches et stages d'équitation lors des vacances scolaires.

Les mercredis de 11h à 16h30 et samedis de 10h à 16h30. Adhésion : 50€/an.

☎ 06 14 16 97 29 / QUESNEL Pauline / pauline.quesnelpro@gmail.com



▼ LE COLLECTIF DES CHOUETTES PARENTS

Les parents d'élèves des écoles de Sainte Marie la Mer ont créé une association qui a pour but d'organiser des manifestations ou des ventes pour récolter de l'argent pour les écoles de Sainte Marie La Mer.

☎ 06 25 05 07 53 / LACHEZE Marianne / lecollectifdeschouettesparents@gmail.com

PHOTOGRAPHIE



▼ STE MARIE PHOTOGRAPHIE

Photo, sorties photo, réalisation d'expositions... Conditions : disposer d'un appareil photo reflex et avoir une pratique de base. Le mardi à 18h30. Adhésion : 50€/an.

Salle mariage ancienne Mairie (1er étage). stemariephoto.forumactif.org

☎ 06 33 08 10 39 / JULIA Henri / stemariephoto66@gmail.com

ARTS, LOISIRS, CULTURE

ART, LEISURE, CULTURE / KUNST, FREIZEIT, KULTUR

LECTURE



▼ AUTEURS D'AVENIR

L'association a pour but d'organiser la rencontre d'écrivains, créateurs d'ouvrages connus ou peu connus dans l'échange et la mise en commun, mettre en place des événements autour des mots, de l'écriture et des livres, aider et conseiller les jeunes et nouveaux auteurs. Adhésion : 25€/an.

☎ 06 18 79 69 71 / HECKMANN Thierry / terry66470@gmail.com



▼ LIRE À SAINTE MARIE

Favoriser le goût de lire et les comportements culturels au sein de la population

☎ 04 68 73 26 55 / BRUNET Francis

LOISIRS CRÉATIFS & ARTISTIQUES



▼ AD'ART

Poterie sur tour et modelage. Ateliers : 2 Rue Picasso. Les Mardis et Mercredis.

Adhésion : Atelier libre sans professeur : 110€/an ; poterie sur tour avec professeur : 330€/an + cotisation de 35€ pour Sainte-Marie et 40€ extérieur à Sainte-Marie.

☎ 06 21 96 25 72 / GUERAUD Pascale / pascale.gueraud@gmail.com



▼ ATELIER CRÉATIF

Couture, broderie, tricot, crochet, travaux manuels et activités diverses.

Ateliers : Maison Salvador au 1er étage, Place Pierre Roig.

Adhésion : 40€/an. Les lundis et jeudis de 14h à 17h.

☎ 06 38 47 57 08 / CARLES Brigitte / brigitte.carles123@orange.fr



▼ CARTONS, FILS ET CIE

Cartonnage, encadrement d'art, broderie, tricot, couture et patchwork.

Lundi et jeudi de 14h à 17h30. Adhésion : 35€/an. Salle de l'ancienne mairie.

☎ 06 03 48 50 55 / HELIAS Marie-Thérèse



▼ LES COLOMBES

Peinture sur soie et sur d'autres textiles, peinture sur toile (tableaux), sur porcelaine...

Mardi et mercredi de 9h à 17h. Adhésion 50€/an - Maison Salvador, Place Pierre Roig.

☎ 06 83 03 95 57 / HORTALA Isabelle

CHANT



▼ JEUX DE SCÈNE

Groupe de chant. Adhésion : 120€/an. Salle David Douillet.

☎ 06 16 43 23 48 / GAUTIER Florence / jeuxdescene.saintemarie@gmail.com

ARTS, LOISIRS, CULTURE

ART, LEISURE, CULTURE / KUNST, FREIZEIT, KULTUR

THÉÂTRE



▼ LA COMPAGNIE MARINOISE

Compagnie Théâtrale, théâtre création. Ateliers, sketches, monologues...

Mardi de 14h à 17h / Mercredi de 18h à 22h. Adhésion : 70€.

Salle communale Saint-Exupéry.

☎ 06 25 81 60 13 / KROPF Hélène / compagniemarinoise@gmail.com

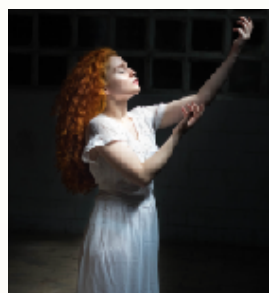

▼ COURS CAPRON

Cours de théâtre enfants/ados (de 7 à 17 ans)

Le mardi de 17h30 à 19h15 et le mercredi de 13h45 à 15h30.

Adhésion : 270€. Salle David Douillet.

☎ 06 11 13 64 91 / BARBIER Cassandre / capronmika@gmail.com

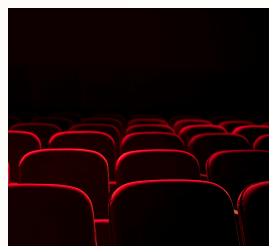

▼ ROUGE COQUELICOT

Atelier théâtre "A tour de rôles", improvisations et travail de saynètes. Ouvert aux adultes même débutants. Adhésion : 120€/an.

☎ 06 73 50 77 91 / THOUIN Agnès / rougecoquelicot66470@gmail.com

COMÉDIE MUSICALE & DANSE



▼ MOOV'EAT

Fitness, pilates, yoga, step, dance, cabaret, coaching, stretching, muscu, salle de muscu en accès libre. A partir de 16 ans - du lundi au vendredi de 9h à 13h30 et de 17h à 20h. Adhésion : tarif en fonction des disciplines. Moov'eat, Camping Municipal.

☎ 06 71 27 06 49 / MARC Fabrice / moov-eat.fr / moov.eat.association@gmail.com



▼ CENTRE ARTISTIQUE STUDIO 7

Danse classique/pointes, jazz/modern' jazz, Lady style, comédie musicale, fit'jump, Pilates, renfo/tabata hiit.. Nouveautés : PBT (Progressing Ballet Technique) et Jazz Talons. Cours enfants dès 4 ans, ados, adultes.

Adhésion : en fonction des disciplines. Lundi, mardi, jeudi et vendredi de 17h30 à 22h et mercredi de 16h à 22h. Studio danse : 7 Rue Gustave Eiffel.

☎ 06 16 93 45 80 / FRUCTUOSO Nataly / centreartistiquestudio7@gmail.com



▼ L'EXPRESSION DES ARTS

Cours de piano et chant, ateliers musicothérapie. Public : Adultes. Adhésion : 30€/an + forfait 60€/mois pour les cours. Le lundi de 17h30 à 20h30 et mardi, mercredi et jeudi de 9h à 12h pour les cours.

Cours collectifs : Moov'eat, Camping Municipal et individuels : 6 rue des Pêcheurs.

☎ 06 29 71 05 70 / WISS Françoise / lexpressiondesarts@gmail.com / lexpressiondesarts.com



▼ FLAMENCA CŒUR DE JASMIN

L'apprentissage de la danse de flamenco et des sevillanes, accompagnement castagnettes. Adhésion : 230€ adultes et 150€ enfants. A partir de 5 ans.

Lundi et jeudi pour les adultes + stage 1 samedi /mois. Mercredi pour les enfants.

Salle coopé à Saint-Laurent-de-la-Salanque.

☎ 06 13 14 95 63 / RODRIGUEZ Isabelle / contact@coeurdejasmin.fr / www.coeurdejasmin.fr

BIEN-ÊTRE

WELLNESS / WOHLBEFINDEN

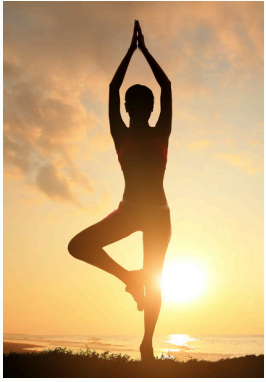

▼ HATHA YOGA ST MARINOIS

Le Hatha Yoga vise à créer un équilibre harmonieux entre le corps et l'esprit. Améliorer la flexibilité, la force et la concentration ; Augmenter l'énergie vitale ; Gestion du stress et relaxation.

Le lundi de 12h15 à 13h45, le mercredi de 9h30 à 11h et le jeudi de 12h15 à 13h45.

Adhésion : 180€/an - Salle David Douillet.

☎ 07 70 02 44 43 / BONNET Catherine / hathayoga.stemarie@yahoo.com



▼ QI GONG ET BIEN-ÊTRE

Le Qi Gong est une gymnastique énergétique chinoise. Basée sur la respiration et une suite de mouvements et d'enchaînements.

Le mardi de 10h15 à 12h. Adhésion : 130€/an. Salle communale Saint-Exupéry.

☎ 06 24 15 42 73 / BAYLE Josette / josette@bayle.me

☎ 06 75 48 10 53 / LEROZIER Patricia

SPORT

SPORTS / SPORT



▼ TENNIS CLUB STE MARIE

Tous les jours sauf pour les écoles : le mercredi et le samedi.

Adhésion + licence FFT : Adulte : 135€ / Tarif couple : 2 adultes, 2 licences FFT, 1 clé : 220 €. Adhésion jeune, licence FFT comprise : 50 €. Adhésion enfant école de tennis, licence FFT comprise : 30 €. Adhésion parent d'enfant de l'école de tennis : 1 adulte, 1 licence FFT, 1 clé : 60 € (les cours sont réglés directement aux professeurs DE).

Club House & courts de Tennis stade Carrère. www.club.fft.fr/tc.sainte-marie.

☎ 06 22 20 20 19 / JOUBERT Jacques / tennissaintemarie@sfr.fr



▼ ARCHERS ST MARINOIS

Tir à l'arc, entraînement, compétition, initiation, et 24h du tir à l'arc...

Mardi, mercredi, vendredi, samedi et dimanche. Tout public. Salle David Douillet.

Adhésion : 110€ les enfants / 145€ les adultes.

☎ 06 42 92 19 89 / LELOIR Lionel



▼ ASSOCIATION DE RANDONNÉE SAINTE MARINOISE (ARSM)

Découvrir le département par la randonnée pédestre (dimanche toute l'année), la marche nordique (un mercredi sur deux) et de la randonnée de santé (mardi, sauf l'été). Adhésion : 60€ par personne, 90€ par couple. Carte membre : 26€.

☎ 07 86 10 75 05 / BELDIO Christian



▼ BILLARD CLUB 8 POOL 66

Adhésion : 20€/an. Salle Saint-Exupéry (communale).

☎ 06 03 41 21 85 / PATACCHINI Michaël

SPORT

SPORTS / SPORT



▼ RANDO TREK ITINÉRANCE EN SALANQUE (RTIS)

Rando pédestre classique, rando santé, marche nordique, séjours et voyages, treks itinérants... le tout encadré par des animateurs diplômés. Tous niveaux.

Les jeudis, samedis et dimanches + séjours et week-ends. Adhésion : 22€/an.

☎ 04 68 80 65 90 / PRIM Nicole / bonnemine66470@free.fr / www.rtis.fr



▼ PÉTANQUE CLUB

Boulodrome du stade au village.

☎ 06 14 75 16 56 / GUIGLION Franck



▼ ÉCOLE DE RUGBY SCR XV

Salle Douillet mercredi 15h-17h / Club House mercredi 13h-21h.

☎ 06 48 16 11 88 / TARRAGON Brice



▼ CANET BASKET CLUB

L'association propose la pratique du basket et des compétitions. Formation des jeunes, école de basket, classes horaires aménagés. Niveaux : départemental à national. Halles Pierre de Coubertin et Gymnase Tabarly à Canet-en-Roussillon.

Du lundi au dimanche. Adhésion : 200€. De 5 ans à 70 ans.

☎ PERTRIZOT Sarah / canetrbc@gmail.com



▼ FC VILLELONGUE (FOOT)

École de foot, stages... de 5 à 75 ans. Stade Villelongue-de-la-Salanque.

Le mardi, jeudi et vendredi de 18h à 22h. Le mercredi de 14h30 à 19h30. Adhésion : 160€ pour les U7 à U13 / 180€ pour les U15 et 200€ pour les seniors.

☎ 06 87 25 74 85 / BROCHET Vincent / villelonguefootballclub@gmail.com



▼ GYM VOLONTAIRE

Cardio-training, stretching, gym enfants, total body, pom-poms girl.

Adultes : Lundi et jeudi de 20h15 à 21h15, Mardi de 15h à 16h et Jeudi de 9h à 10h.

Enfants : gym le Mercredi de 13h30 à 14h30 & pom-poms le mercredi de 14h30 à 15h30.

Salle David Douillet. Adhésion : Adultes : 140€/an et enfants : 1 activité (Gym ou Pom-poms) 130€/an ou 2 activités (Gym et Pom-poms) : 220€.

☎ 06 84 04 55 31 / BOUCHARD Angélique / gymvolontaire66470@gmail.com



▼ RUNNING BEACH CLUB

Pratique loisir / santé / compétition de la course à pied (course sur route, trail, cross).

Les lundis et mercredis de 19h à 20h30 à Sainte Marie la Mer. Adhésion : 170€/an.

☎ 06 09 55 29 73 / RIAND Guillem / runningbeachclub@gmail.com

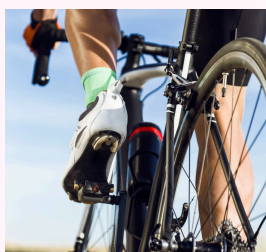

▼ SAINTE MARIE 66 TRIATHLON

Entraînement au triathlon : Natation, vélo, trail, randonnée...

Activités en groupe et encadré. Pour adultes et pour tous les niveaux. Adhésion : 130€.

☎ 07 88 58 30 17 / MONTIE Dominique

SPORT

SPORTS / SPORT

PÊCHE ET ACTIVITÉS NAUTIQUES



▼ SNSM

La SNSM a pour but de venir en aide aux plaisanciers et professionnels de la mer ainsi qu'au sauvetage de victime en mer. Intervention et surveillance de la zone de sécurité en mer de Sainte Marie la Mer et de Canet-en-Roussillon. Entraînement des nageurs sauveteurs et plongeurs sauveteurs, remorquage, secourisme, manoeuvres en mer, ... À partir de 18 ans. **La station de Canet.**

☎ 06 73 87 12 77 / MONTAGNER Christophe / snsmc Janet204@gmail.com



▼ SAINTE MARIE PÊCHE PLAISANCE

Ateliers portant sur la sécurité en mer et au port, le secourisme, entretien du matériel de pêche, procédure d'appât, utilisation de la VHF. Formation CRR, utilisation des cartes marines.... Permanence tous les mardis de 17h30 à 19H au chalet du port. Adhésion : 85€/an.

☎ 06 29 70 55 50 / LECLERCQ Hubert

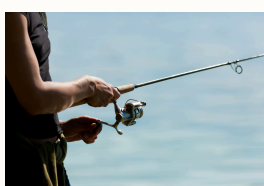

▼ THON CLUB SALANQUAIS

Accompagnement administratif des adhérents et retours d'informations sur les législations encadrant la pêche de loisir. Initiation aux différentes techniques de pêche. Informations sur la sécurité en mer et l'entretien des bateaux. Offres de sorties pêche en fonction des disponibilités sur les bateaux. Participation au développement halieutique et écologique du port. Adhésion : 70€.

☎ 06 29 42 37 02 / PELICAN François / thonclubsalanquais@gmail.com

CHASSE

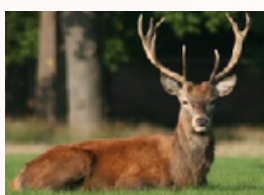

▼ ACCA

☎ 06 52 67 41 60 / SALVY Jean François



Document mis à jour le 01 septembre 2025

sous réserve de modifications - contactez les associations pour plus d'informations

Votre association ne figure pas dans ce document ? Contactez-nous :

Service Culture et Animation

66470 Sainte Marie la Mer

04 68 80 88 06 / sca@saintemarielamer.fr