

# #SM<sup>TE</sup>ARIEMER<sup>LA</sup>

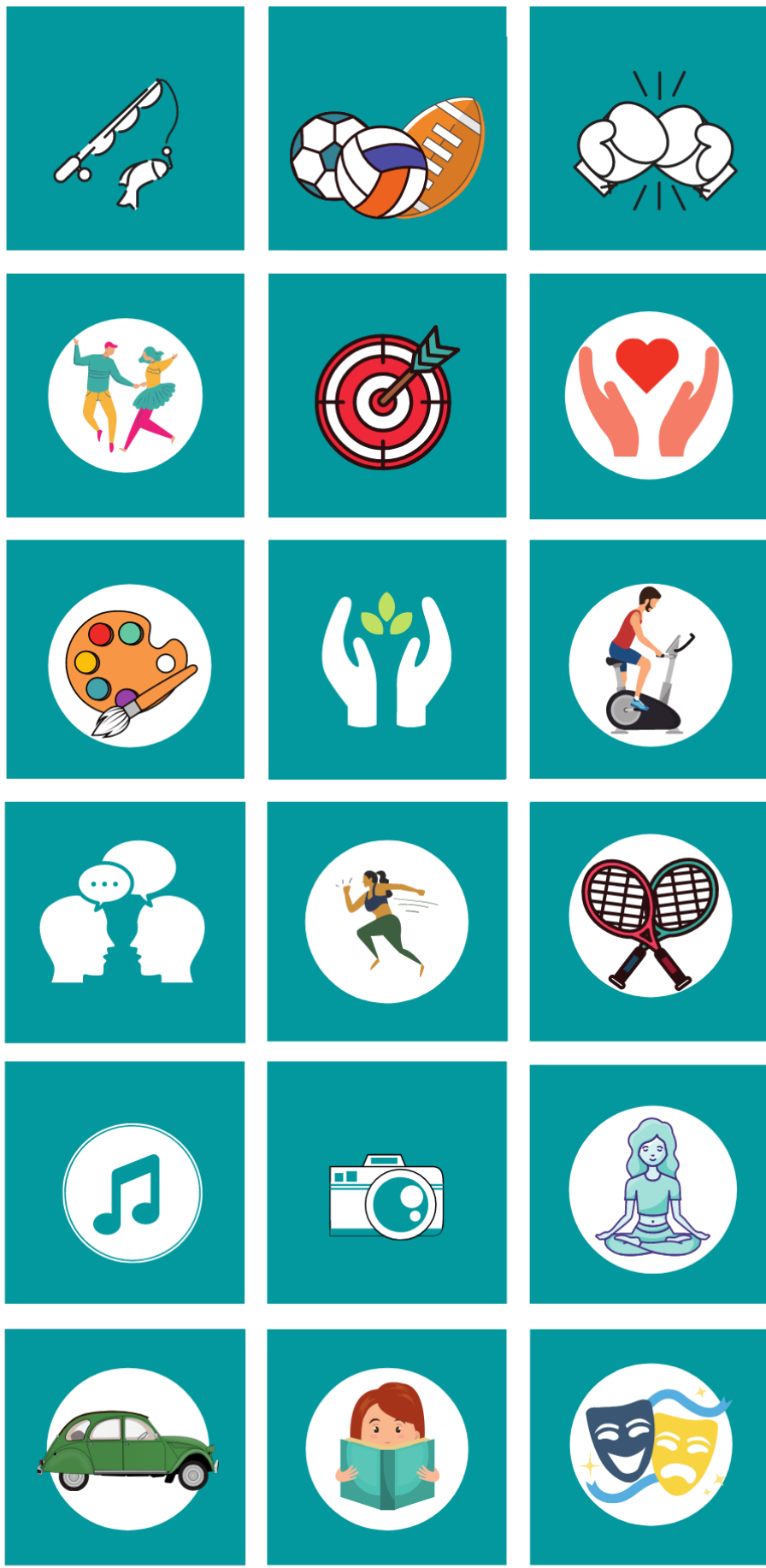

Guide des associations

2023-2024

## SOLIDARITÉ, HUMANITAIRE

SOLIDARITY, HUMANITARIAN / SOLIDARITÄT, HILFSORGANISATIONEN

### AINÉS

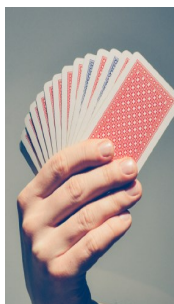

#### ▼ LE CLUB DES AINÉS

Salle Marcelle Salvy, salle communale Saint- Exupéry

Organisation d'un voyage annuel, une sortie mensuelle dans les départements voisins ou en Espagne. Après-midis dansants, repas, jeux de cartes...

Adhésion : 16€/an

[www.leclubdesaines66470.fr](http://www.leclubdesaines66470.fr) / [louis.lozano66@gmail.com](mailto:louis.lozano66@gmail.com)

☎ 06 81 73 89 11 / LOZANO Louis

### ANCIENS COMBATTANTS



#### ▼ FNACA

Anciens combattants de la guerre d'Algérie : club d'activités, sorties, repas, entretien du souvenir.

☎ 06 29 56 51 07 / POUGET Marcel



#### ▼ SOUVENIR FRANCAIS

Le Souvenir français est une association créée en 1887 qui garde le souvenir des soldats morts pour la France par l'entretien de tombes et de monuments commémoratifs.

De 5 à 50€ selon le profil.

☎ 06 70 21 86 78 / Patrick GAUCHOT / [patrick.gauchot@sfr.fr](mailto:patrick.gauchot@sfr.fr)

### SOLIDARITÉ



#### ▼ ASSOCIATION CATALANE DES DONNEURS DE SANG BÉNÉVOLES DE SAINTE-MARIE

Organisation de collectes de sang

Adhésion : 10€/an de 18 à 71 ans

☎ 06 62 73 76 00 / FENOLLAR Dominique.



#### ▼ AZIZA, LE SOURIRE D'ANGE

Soutien aux parents d'enfants malades du cancer.

Tout public et activités accessibles aux personnes à mobilité réduite.

☎ 06 29 11 32 82 / KHEFIF Sylvie



#### ▼ SAINTE MARIE TÉLÉTHON

Organisation de rifles, marché de Noël .... au profit du Téléthon

[saintemarietelethon@gmail.com](mailto:saintemarietelethon@gmail.com)

☎ 06 84 04 55 31 / BOUCHARD Angélique

## ARTS LOISIRS CULTURE

ART, LEISURE, CULTURE / KUNST, FREIZEIT, KULTUR

### COURS DE LANGUE



#### ▼ ASSOCIATION ROUSSILLONNAISE D'ACTIVITÉ (ARA)

Cours de catalan pour adultes débutants, intermédiaires et confirmés, organisation de trocs livres, visites de lieux catalans avec guide catalan, projection de films en catalan, activités/jeux... Les lundis (confirmés) et mercredis (débutant) de 18h30 à 20h.

Adhésion : 80€/an. Salle Salvador, place de la Mairie

☎ 06 78 66 55 94 / MARIGO Jacqueline

### DIVERTISSEMENT



#### ▼ JUNIOR ASSOCIATION: Rêves 2 jeunes

Jeunesse, activités diverses, participation à la vie du village

☎ 06 48 16 11 88 / Julia KACHA/ Brice TARRAGON



#### ▼ LES CITRONNADES

Organisation d'animations, manifestations et concentrations automobiles ayant pour thème l'automobile et les véhicules exceptionnels en général et l'automobile ancienne et les véhicules anciens et la marque Citroën .

☎ 06 12 18 25 75 / AUSSEIL Guy



#### ▼ AMICALE DE LA BELOTE

L'amicale a pour but la création et le maintien entre les membres de liens de solidarité, de franche camaraderie et de sportivité.

Adhésion: 12 €/an

Les lundis de 14h à 18h et en soirée à partir de 19h30

☎ 06 16 66 00 10 / ROOSE Jacques



#### ▼ LES ATTELAGES DE LA SALANQUE

Initiation à la pratique d'attelage, découverte et promotion de la discipline du complet à l'attelage.

☎ 06 59 88 60 09 / DUCHEIN MARTINEZ Florence

#### ▼ SM TV

SM TV produit et diffuse des contenus vidéo à destination du grand public ; les reportages diffusés seront réalisés et montés par des adhérents ou correspondants de l'association

☎ 07 81 71 03 76 / CHOPIN Damien

## LECTURE



### ▼ AUTEURS D'AVENIR

L'association a pour but d'organiser la rencontre d'écrivains, créateurs d'ouvrages connus ou peu connus dans l'échange et la mise en commun, mettre en place des événements autour des mots, de l'écriture et des livres, aider et conseiller les jeunes et nouveaux auteurs.

Adhésion: 25€/an

📞 06 18 79 69 71 / HECKMANN Thierry



### ▼ LIRE À SAINTE MARIE

Favoriser le goût de lire et les comportements culturels au sein de la population

📞 04 68 73 26 55 / BRUNET Francis

## LOISIRS CRÉATIFS & ARTISTIQUES



### ▼ AD'ART

Sculpture, poterie, aquarelle.

Ateliers : 2 Rue Picasso.

Adhésion : poterie : 330€/an ; aquarelle : 220€/an

📞 06 21 96 25 72 / GUERAUD Pascale / [pascale.gueraud@gmail.com](mailto:pascale.gueraud@gmail.com)



### ▼ ATELIER CRÉATIF

Couture, broderie, tricot, crochet, travaux manuels et activités diverses.

Ateliers : Maison Salvador, Place de la Mairie

Adhésion : 35€/an

Les lundis et jeudis de 14h à 17h

📞 06 38 47 57 08 / CARLES Brigitte / [brigitte.carles123@orange.fr](mailto:brigitte.carles123@orange.fr)



### ▼ CARTONS, FILS ET CIE

Cartonnage, encadrement d'art, broderie, tricot, couture, patchwork.

Lundi et jeudi de 14h à 17h30.

Salle de l'ancienne mairie

Adhésion: 35€/an

📞 06 03 48 50 55/ HELIAS Marie-Thérèse



### ▼ LES COLOMBES

Peinture sur soie, sur toile, sur verre, sur porcelaine...

Lundi de 14h à 17h30 et Vendredi de 9h à 12h.

Adhésion 35€/an - Maison Salvador, Place de la Mairie.

📞 07 78 88 87 40/ FAIG Carmen

## PHOTOGRAPHIE



### ▼ STE MARIE PHOTOGRAPHIE

Photo, sorties photo, réalisation d'expositions... Conditions : disposer d'un appareil photo reflex et avoir une pratique de base.

Adhésion 50€/an - Bibliothèque Sainte Marie la Mer  
[stemariephoto.forumactif.org](http://stemariephoto.forumactif.org) / [stemariephoto@orange.fr](mailto:stemariephoto@orange.fr)

☎ 06 82 67 81 22 / CASAS Gérard

## THÉÂTRE

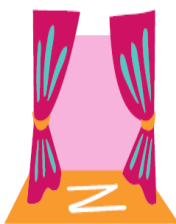

### ▼ LA COMPAGNIE MARINOISE

Compagnie Théâtrale, théâtre création. Ateliers, sketches, monologues... Mardi de 14h à 18h / Mercredi de 18h à 21h

Salle communale Saint Exupéry  
[compagniemarinoise@gmail.com](mailto:compagniemarinoise@gmail.com)

☎ 06 25 81 60 13 / KROPF Hélène



### ▼ COURS CAPRON

Cours de théâtre enfants/ados (de 7 à 17 ans)

Le mardi de 17h30 à 19h15 et le mercredi de 13h45 à 15h30

Adhésion : 265€. Salle Marine

☎ 06 11 13 64 91 / BARBIER Cassandra / [capronmika@gmail.com](mailto:capronmika@gmail.com)

## COMEDIE MUSICALE, DANSE, SPORT & BIEN-ÊTRE



### ▼ MOOV'EAT

Fitness, pilates, sculpt, yoga, jump, tribal, zen, cardio, step, conseil en nutrition...

Tout public. Enfants à partir de 6 ans - du lundi au vendredi de 9h à 13h30 et de 17h à 20h. Adhésion : tarif en fonction des disciplines.

Moov'eat, Camping Municipal

☎ 06 71 27 06 49 / MARC Fabrice / [moov-eat.fr](http://moov-eat.fr) / [moov.eat.association@gmail.com](mailto:moov.eat.association@gmail.com)



### ▼ CENTRE ARTISTIQUE STUDIO 7

Danse classique, jazz, modern' jazz, pointes, claquettes, comédie musicale, fitness, Pilates, jump, step... Cours enfants dès 4 ans, ados, adultes. Adhésion : en fonction des disciplines. Du lundi au vendredi de 17h à 22h et du lundi au jeudi matin de 9h à 10h.

Studio danse : 7 Rue Gustave Eiffel

☎ 06 16 93 45 80 / FRUCTUOSO Nataly / [centreartistiquestudio7@gmail.com](mailto:centreartistiquestudio7@gmail.com)

## SWING DE RUE



### ▼ BLUE SKIES

Danses Lindy hop, Charleston, ballboa.... Le mercredi soir de 19h à 21h. 20€

Salle Saint Exupéry

☎ 06 73 79 59 71 / Mme CORRAL

## BIEN-ÊTRE

### WELLNESS / WOHLBEFINDEN



#### ▼ HATHA YOGA ST MARINOIS

Retrouvez bien-être et équilibre grâce à la pratique du yoga. Bien maîtriser cet art du lâcher prise permet de dissoudre rapidement le surmenage, les tensions et la fatigue grâce à un ensemble d'exercices sur la respiration et la méditation. Le lundi de 12h15 à 13h45 et le mercredi de 9h30 à 11h

Adhésion : 150€/an - Salle David Douillet

☎ 07 70 02 44 43 / Mme BONNET Catherine



#### ▼ QI GONG ET BIEN-ÊTRE

Le Qi Gong est une gymnastique énergétique chinoise. Basée sur la respiration et une suite de mouvements et d'enchaînements

Le mardi de 10h30 à 12h Adhésion: 130€/an. Salle communale St Exupéry

☎ 06 24 15 42 73 / Mme BAYLE Josette / ☎ 06 75 48 10 53 / Mme LEROZIER

Patricia / [qigong66@orange.fr](mailto:qigong66@orange.fr)



#### ▼ PETITE FLEUR

Activités de sophrologie, de naturopathie, de méditation, Petite Fleur vous permet de retrouver votre bien-être, la gestion de vos émotions et la connaissance de soi. Le mardi à partir de 17h et le jeudi à partir de 9h.

Adhésion: 30€/an. Salle communale St Exupéry

☎ 06 70 88 61 28 / Mme VALLET Céline / [kellystorson.66@hotmail.fr](mailto:kellystorson.66@hotmail.fr)

## SPORT

### SPORTS/ SPORT

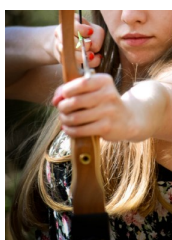

#### ▼ ARCHERS ST MARINOIS

Tir à l'arc, entraînement, compétition, initiation, et 24h du tir à l'arc...

Mardi, mercredi, vendredi, samedi et dimanche. Tout public. Salle David Douillet

Adhésion : 95€ les jeunes / 125€ les adultes

☎ 06 42 92 19 89/ LELOIR Lionel



#### ▼ ASSOCIATION DE RANDONNÉE SAINTE MARINOISE (ARSM)

Faire découvrir le département par la randonnée pédestre, la marche nordique et de la randonnée de santé. Toute l'année.

Adhésion : 60€ par personne, 90€ par couple

☎ 07 86 10 75 05 / BELDIO Christian



#### ▼ RANDO TREK ITINÉRANCE EN SALANQUE (RTIS)

Rando santé, marche nordique, séjours et voyages, treks itinérants... le tout encadré par des animateurs diplômés. Tous niveaux.

Les jeudis et les dimanches. Adhésion : 22€/an ☎ 06 18 65 91 73/ PRIM Michel / [michelprim66@gmail.com](mailto:michelprim66@gmail.com) / [www.rtis.fr](http://www.rtis.fr)



### ▼ BOXING STE MARIE 66

Cours de boxe éducative, de loisir, en compétition. De 5 à 90 ans  
- Salle Marine et salle David Douillet.

Adhésion : De 6 à 11 ans : 145€ / 12 ans et + 190€

☎ 06 77 84 14 92 / GUERIN Éric / 06 50 88 58 06



### ▼ ÉCOLE DE RUGBY SCR XV

Salle Douillet mercredi 15h-17h / Club House mercredi 13h-21h

☎ 06 27 56 26 25 / OLIVES David



### ▼ CANET BASKET CLUB

L'association propose la pratique du basket et des compétitions. Toutes les catégories d'âges fille et garçon sont représentées. De 5 ans à 70 ans.

Du lundi au dimanche : 17h30 à 22h. Le mercredi de 9h15 à 22h.

Adhésion : de 60 à 185€. Tout public - A Canet en Roussillon

☎ 06 72 54 20 27 / BARBEAU Patrick / [katybasket@wanadoo.fr](mailto:katybasket@wanadoo.fr)



### ▼ FC VILLELONGUE (FOOT)

Stade Villelongue de la Salanque

École de foot, stages... de 5 à 75 ans.

Le mardi, jeudi et vendredi de 18h à 22h.

Le mercredi de 14h à 15h30 et de 17h30 à 19h. Adhésion : De 150 à 180€/an

☎ 06 87 25 74 85/ BROCHET Vincent / [fcvillelongue@orange.fr](mailto:fcvillelongue@orange.fr)



### ▼ GYM VOLONTAIRE

Cardio-training, stretching, gym enfants, total body, pompon girl

Lundi de 20h15 à 21h15 / Mardi de 15h à 16h, mercredi de 11h15 à 12h30 (enfants) / Jeudi de 15h à 16h, de 18h15 à 19h30 et de 20h15 à 21h15 - Salle David Douillet - Adhésion :

Adultes : 125€/an et enfants : 100€/an

☎ 06 84 04 55 31 / Mme BOUCHARD Angélique/ [gymvolontaire-06631@epgv.fr](mailto:gymvolontaire-06631@epgv.fr)



### ▼ JUDO CLUB SAINTE MARINOIS

Lundi et jeudi de 17h à 20h (plusieurs cours / différents niveaux)

De 4 à 70 ans. Salle David Douillet

Adhésion : 200€ / an

☎ 06 71 11 44 23 / BOCKTAEI Eric



### ▼ RUNNING BEACH CLUB

#### COURSE À PIED ET ENTRAINEMENT SPORTIF

Les lundis et mercredis de 19h à 20h30 à Sainte Marie la Mer

Adhésion : 170€/an

☎ 06 16 09 64 90 / AVILES Christine



### ▼ SAINTE MARIE 66 TRIATHLON

Entrainement au triathlon : Natation, vélo, trail, randonnée...

Activités en groupe et encadré. Pour adultes et pour tous les niveaux.

☎ 07 88 58 30 17 / MONTIE Dominique

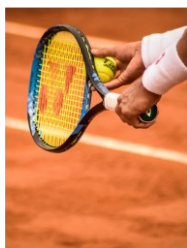

### ▼ TENNIS CLUB STE MARIE

Tous les jours sauf pour les écoles : le mercredi et le samedi  
 Adhésion + licence FFT : Adulte : 120€ / Enfant **à partir de 4 ans**: 50€ / Couple : 200€ -  
 Location sur réservation au 06 14 39 82 76 (10€/heure)  
 Club House & courts de Tennis stade Carrère

☎ 06 22 20 20 19 / JOUBERT Jacques / [tennissaintemarie@sfr.fr](mailto:tennissaintemarie@sfr.fr) /

[www.club.fft.fr/tc.sainte-marie](http://www.club.fft.fr/tc.sainte-marie)



### ▼ PÉTANQUE CLUB

Boulodrome du stade au village

☎ 06 07 24 15 19 / LETESSIER Dominique

## PÊCHE ET ACTIVITÉS NAUTIQUES



### ▼ SNSM

La SNSM a pour but de venir en aide aux plaisanciers et professionnels de la mer ainsi qu'au sauvetage de victime en mer. Intervention et surveillance de la zone de sécurité en mer de Sainte Marie la mer et de Canet-en-Roussillon.

De 18 à 62 ans. La station de Canet

☎ 06 03 45 09 68 / DUEIL GAËL / [snsmc Janet204@gmail.com](mailto:snsmc Janet204@gmail.com)



### ▼ SAINTE MARIE NAUTIQUE CLUB

Sardinades, méchouis, grillades, fêtes du nautisme, atelier réparation et pêche en mer. Tous les samedis à 10h. Chalet sur le port de Sainte Marie  
 Adhésion : 20€

☎ 06 26 32 71 06 / ANCEAU DANIEL



### ▼ SAINTE MARIE PÊCHE PLAISANCE

Ateliers portant sur la sécurité en mer et au port, le secourisme, entretien du matériel de pêche, procédure d'appât, utilisation de la VHF. Formation CRR, utilisation des cartes marines.....

Permanence tous les mardis de 17h30 à 19H au chalet du port

Adhésion : 85€/an.

☎ 06 29 70 55 50 / LECLERC Hubert

## CHASSE

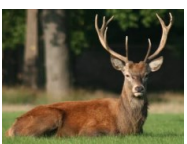

### ▼ ACCA

☎ 06 52 67 41 60 / SALVY Jean François

**Document mis à jour le 1er septembre 2023**

*sous réserve de modifications - contactez les associations pour plus d'informations*

*Votre association ne figure pas dans ce document? Contactez-nous :*

Service Culture et Animation

66470 Sainte Marie la Mer

04 68 80 14 00 / [sca@saintemarielamer.fr](mailto:sca@saintemarielamer.fr)